Manual de Instalação de OS usando VMware

LINUX OS(Ubuntu)

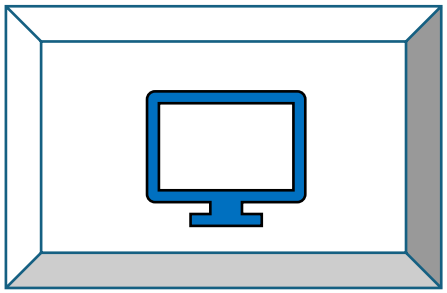

Passo a Passo

Formando: Rui Filipe Silva

Data: 15/04/2025

ÍNDICE

Índice

I-Introdução *4*

II-Ubuntu 25.04 ..... *5*

***1º**- Fazer Download do ISO:* *6*

***2º**- Guardar a imagem ISO numa pasta especifica:* *7*

***3º**- Instalar OS através do VMware:* *7*

***4º**- Opção de Instalação do OS na VM:* *8*

***5º**- Selecionar a versão do Linux OS:* *8*

***6º**- Escolher Virtual Machine name:* *9*

***7º**- Tamanho do disco a usar:* *10*

***8º**- Customize Hardware:* *10*

***9º**- Escolher Memória Ram:* *11*

***10º**- Escolher Processadores:* *11*

***11º**- Carregar a ISO:* *12*

***12º**- Network Adapter:* *12*

***13º**- Finalizar o setup na VM:* *13*

***14º-** Iniciar OS na VM:* *14*

***15º**- Boot de instalação:* *14*

***16º**- Language Settings:* *15*

***17º**- Acessibilidade:* *15*

***18º**- Keyboard Layout:* *16*

19º-*Ligação à Internet:* *16*

20º- *Tipo de utilização do Ubuntu:*..... *17*

21º- *Tipo de Instalação:*..... *17*

22º- *Applications:* *18*

23º- *Optimizar o computador:* *18*

24º- *Setup do disco:*..... *19*

25º- *Encriptação:*..... *19*

26º- *Criar Conta:*..... *20*

27º- *Definir Timezone:* *20*

28º- *Revisão da Instalação:* *21*

29º- *Final da Instalação:*..... *22*

30º- *Desativar o arranque do ISO na VM:* *23*

30º- *Primeiro arranque do Ubuntu:*..... *24*

I-Introdução

Este manual tem como objetivo fornecer um guia passo a passo para a instalação dos principais sistemas operativos em máquinas virtuais, utilizando o software VMware WorkingStation Pro 17(partindo do pressuposto que esteja já instalado na máquina).

Nota: Versões anteriores ou mais recentes do VMware e/ou sistemas operativos diferentes dos que vão ser falados neste manual, terão configurações diferentes.

Mas antes de instalar qualquer sistema operativo em máquina virtual, temos de ter em conta os requerimentos para colocar uma máquina virtual a funcionar no sistema informático, o que normalmente necessita de um CPU de 6 cores, 32GB de Ram e armazenamento adequado. Se for necessário trabalhar com várias máquinas virtuais ao mesmo tempo, será essencial contar com mais memória RAM, memória em disco para guardar os ficheiros e fundamentalmente, um processador mais rápido para garantir o desempenho necessário. O mínimo aceitável para correr uma máquina virtual é ter 2 processadores.

O Linux OS que vai ser instalado é o Ubuntu 25.04 (versão mais recente até à data do manual), com passo a passo até à primeira entrada no ambiente de trabalho.

II-Ubuntu 25.04 (Linux OS)

Instalação e configuração

Formando: Rui Filipe Silva

Data: 15/04/2025

1º- Fazer Download do ISO:

Partindo do pressuposto que já está instalado na nossa máquina física o **VMware WorkingStation Pro 17**, temos de ter o ISO do **Ubuntu Desktop 25.04**. Então temos de ir buscar à página web do Ubuntu. https://ubuntu.com/download/desktop
Clicar em **Download**.

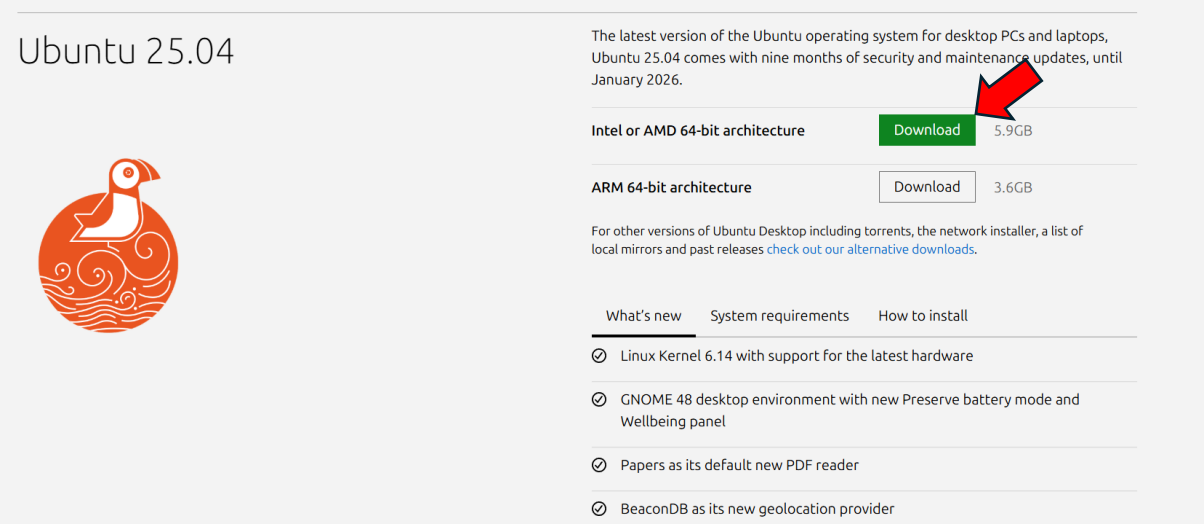

Depois clicamos onde diz **Download now**. Vai salvar a ISO do Ubuntu para o disco local.

Nota: A opção de salvar o download muda conforme o browser que estivermos a utilizar. Por exemplo no Mozilla Firefox, aparece "Save as".

2º- Guardar a imagem ISO numa pasta especifica:

Para ser mais fácil de localizar e usar no VMware. Por exemplo: uma pasta "máquinas virtuais" no disco local c:

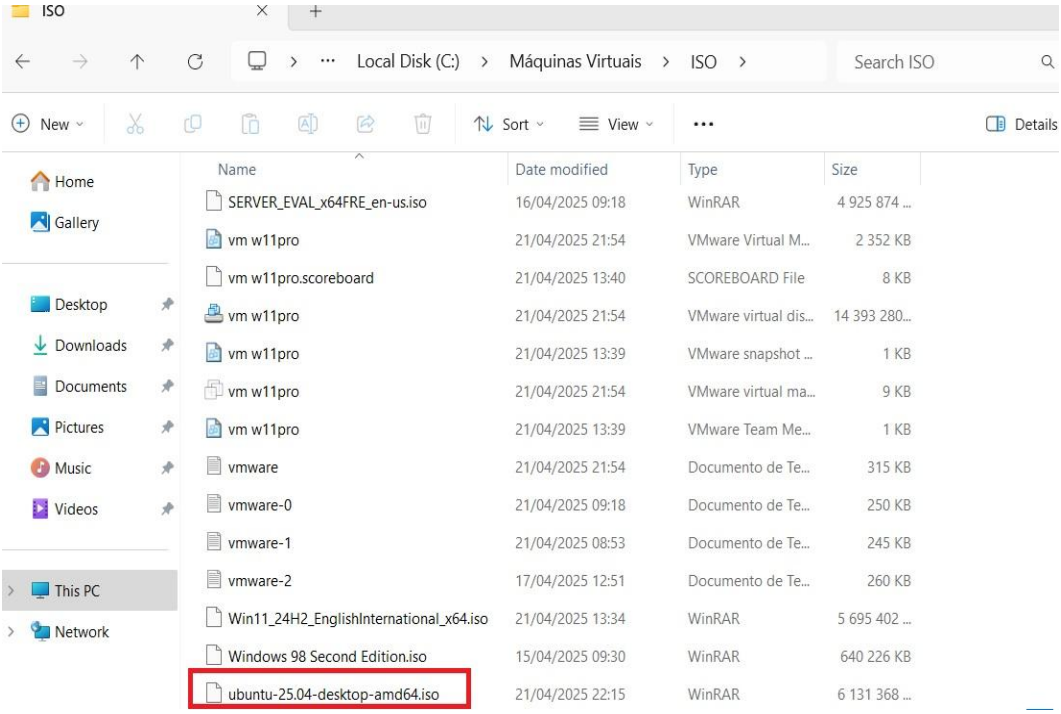

3º- Instalar OS através do VMware:

Abrindo o programa VMware, vamos clicar na barra de Menu onde diz File→New Virtual Machine. Vai aparecer um menu de instalação e temos de escolher "Typical" e clicar em **Next**.

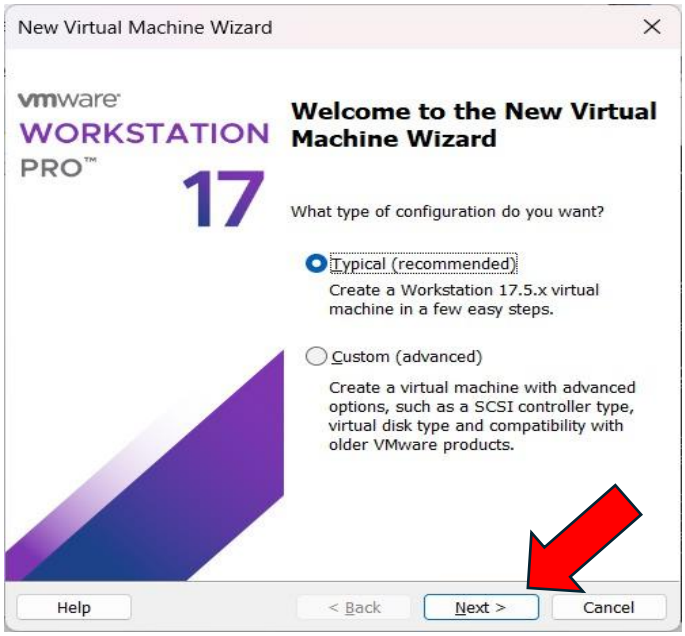

4º- Opção de Instalação do OS na VM:

Escolher a opção “I will install the operating system later” e **Next**.

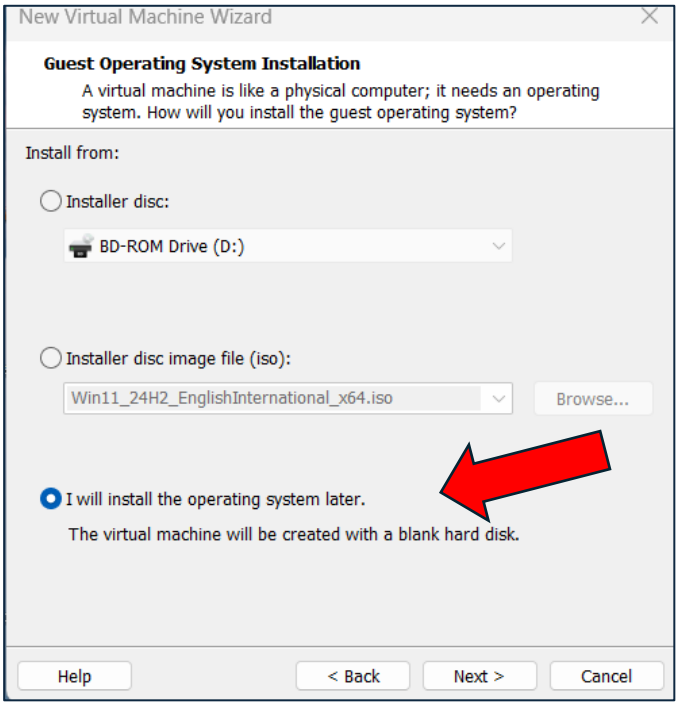

5º- Selecionar a versão do Linux OS:

Selecionar a opção “Linux” e selecionar da lista o **Ubuntu 64-bit** e clicar em **Next**.

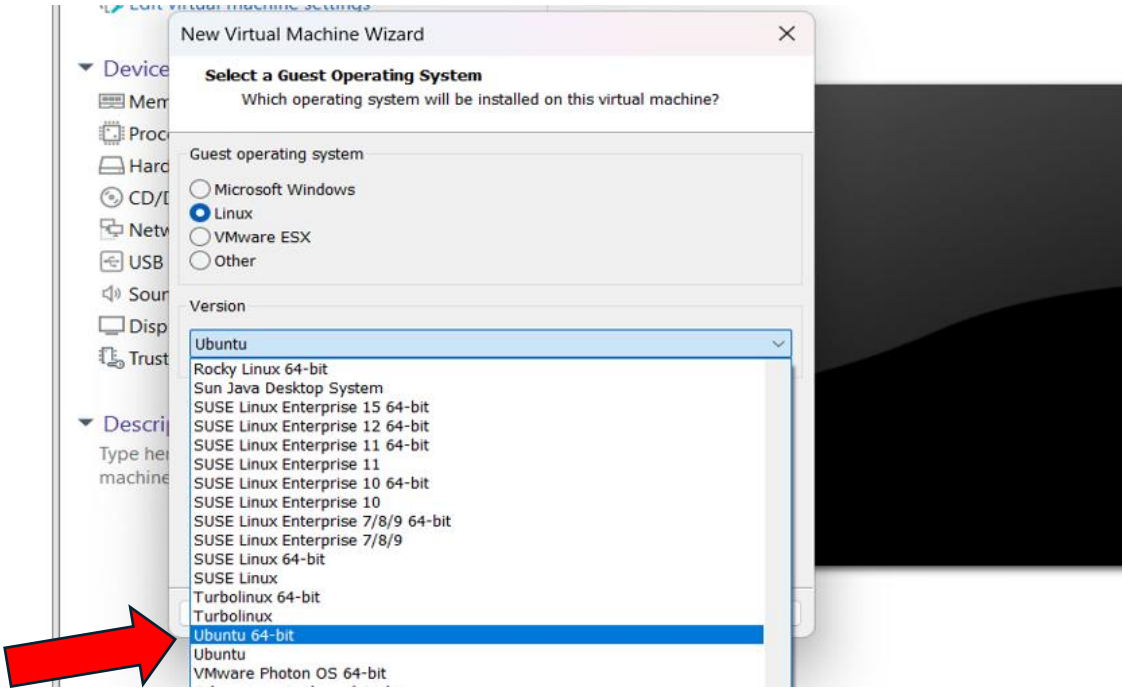

6º- Escolher Virtual Machine name:

Aqui vamos dar o nome à escolha para a nossa vm do Ubuntu. Escolher a pasta para onde vão os ficheiros criados pelo VM sobre o sistema operativo que vamos trabalhar e clicar em **Next !**

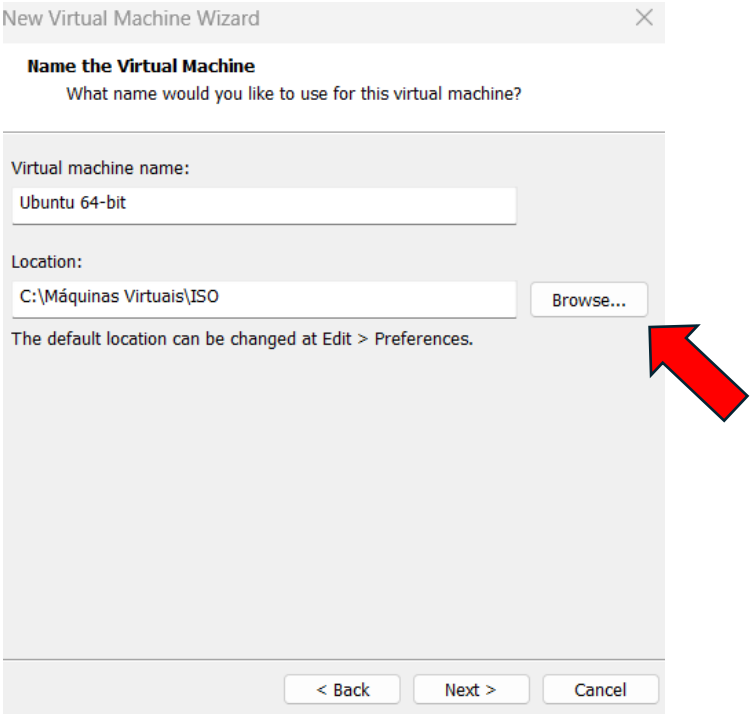

Se tivéssemos escolhido uma pasta diferente, não tinha dado esta mensagem de aviso sobre outras VM instaladas já na pasta (W11 Pro e outras). Uma vez que não temos nenhum ficheiro ou ISO com o mesmo nome do Ubuntu, clicamos em **Continue.**

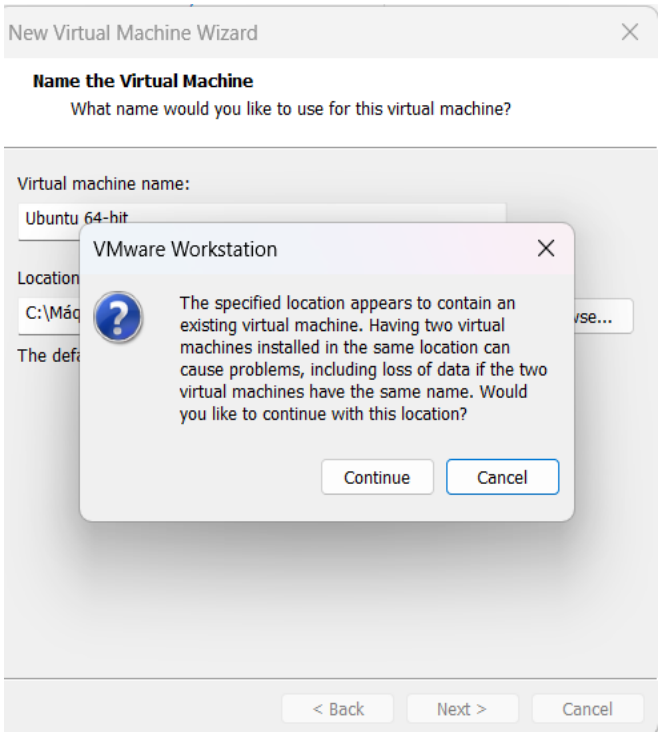

7º- Tamanho do disco a usar:

Vamos escolher o tamanho do disco a ser utilizado no Windows. Vamos colocar 40GB para o Ubuntu. Escolher a opção “Store virtual disk as a single file” e clicar em **Next**.

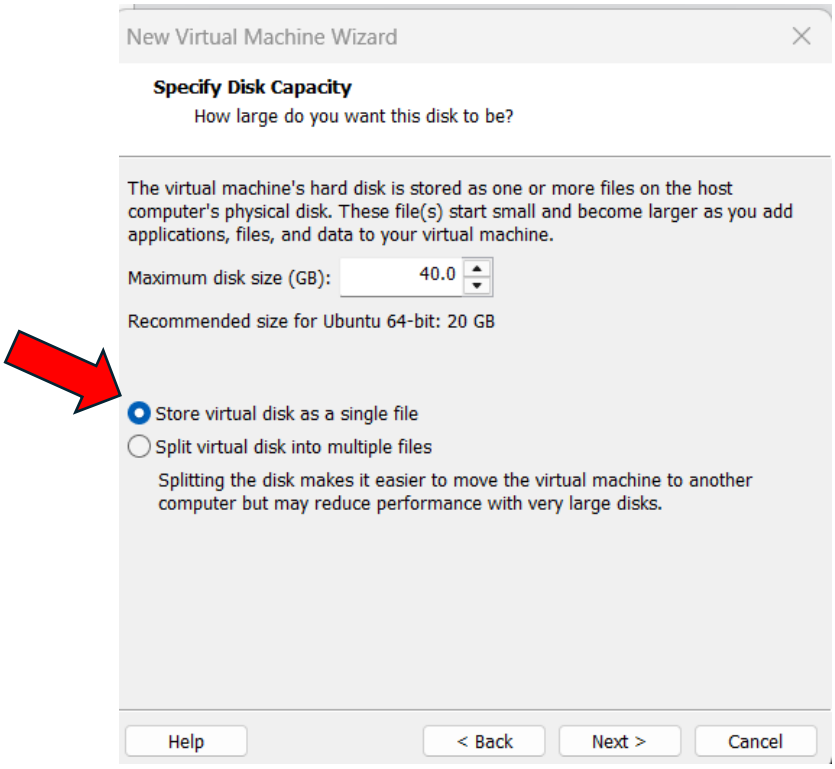

8º- Customize Hardware:

Clicar onde diz “**customize hardware**” para configuramos o setup de hardware para a máquina virtual do Ubuntu versão 25.04.

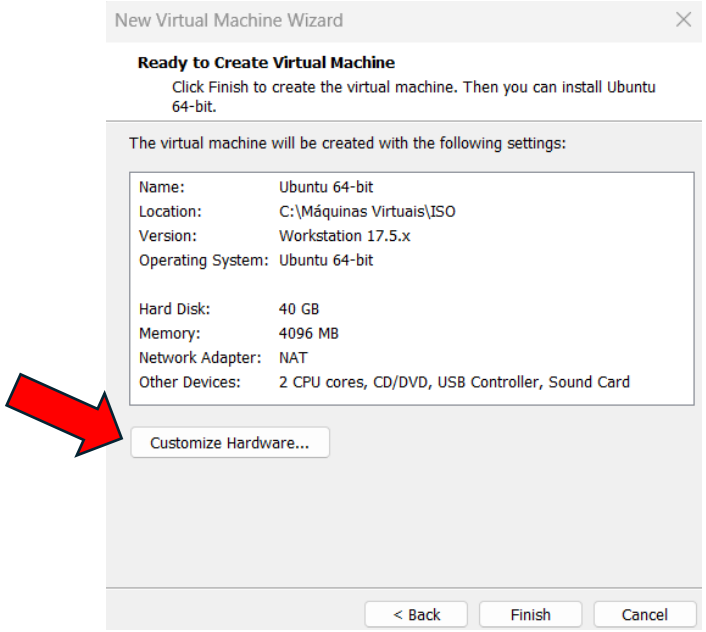

9º- Escolher Memória Ram:

Escolher no marco **4 GB**, o recomendado. Nunca escolher abaixo do que é recomendado para o sistema operativo, uma vez que vai prejudicar o seu desempenho.

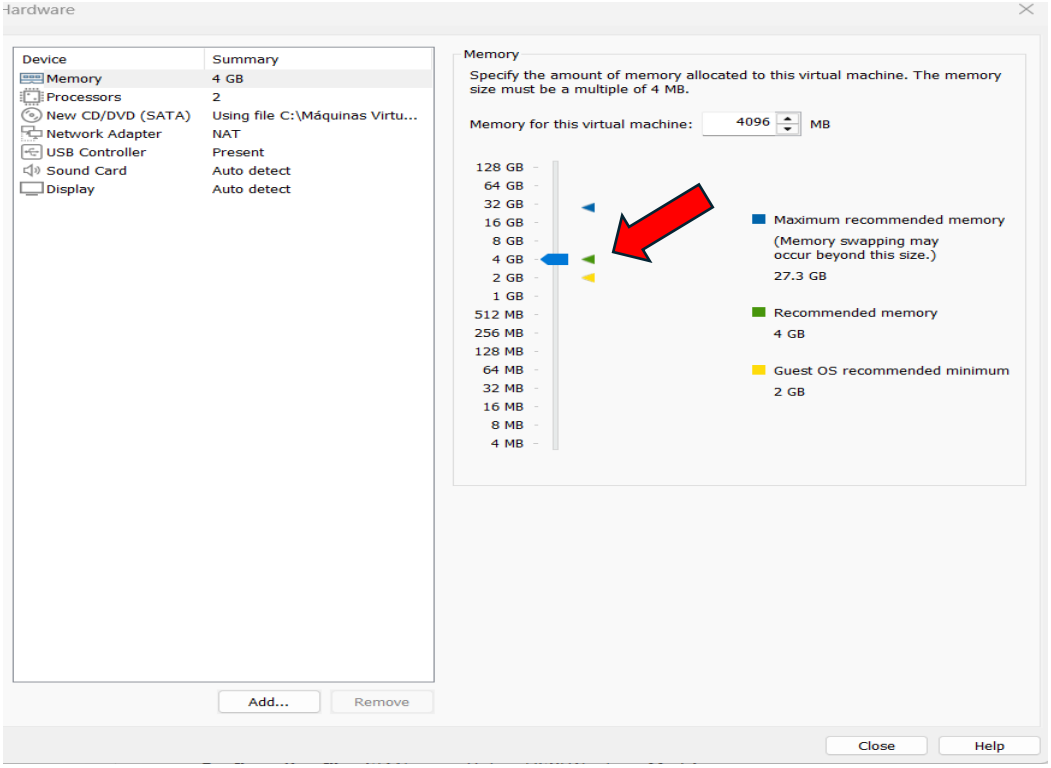

10º- Escolher Processadores:

Devemos escolher no mínimo 2 processadores para fazer a VM funcionar.

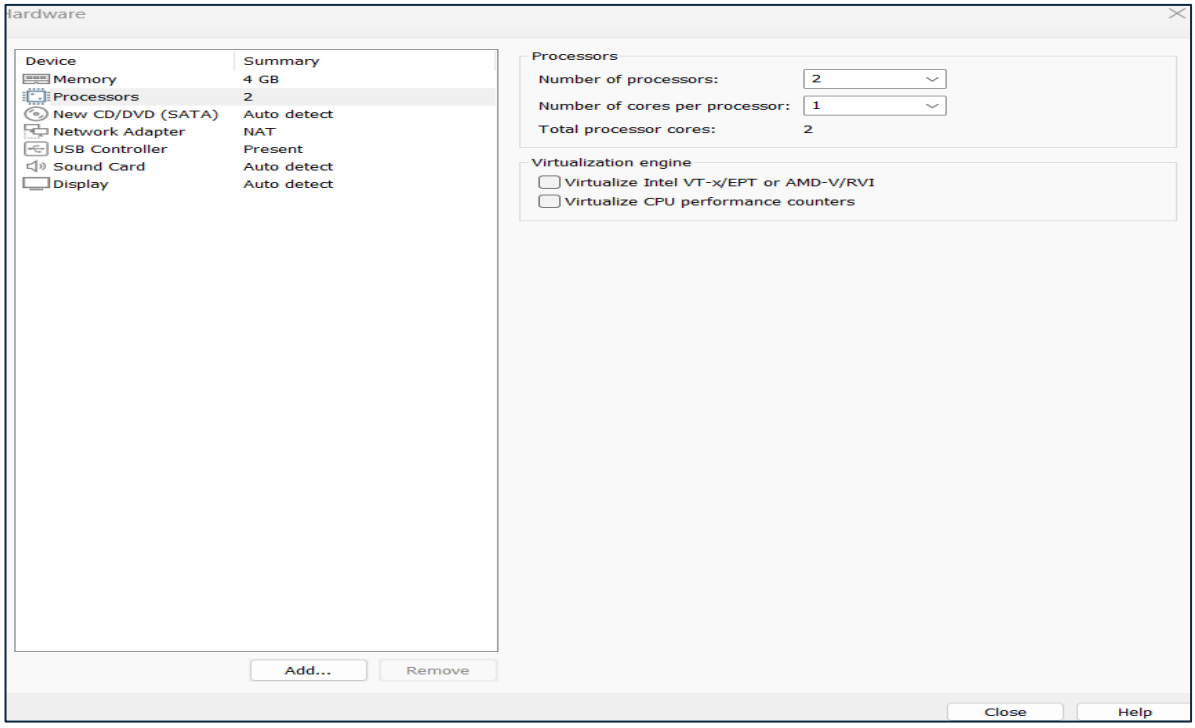

11º- Carregar a ISO:

Escolher o caminho da ISO do Ubuntu que está guardada na pasta para onde foi o download. E deixar marcado onde diz “Connect at power on” para carregar o ISO no boot.

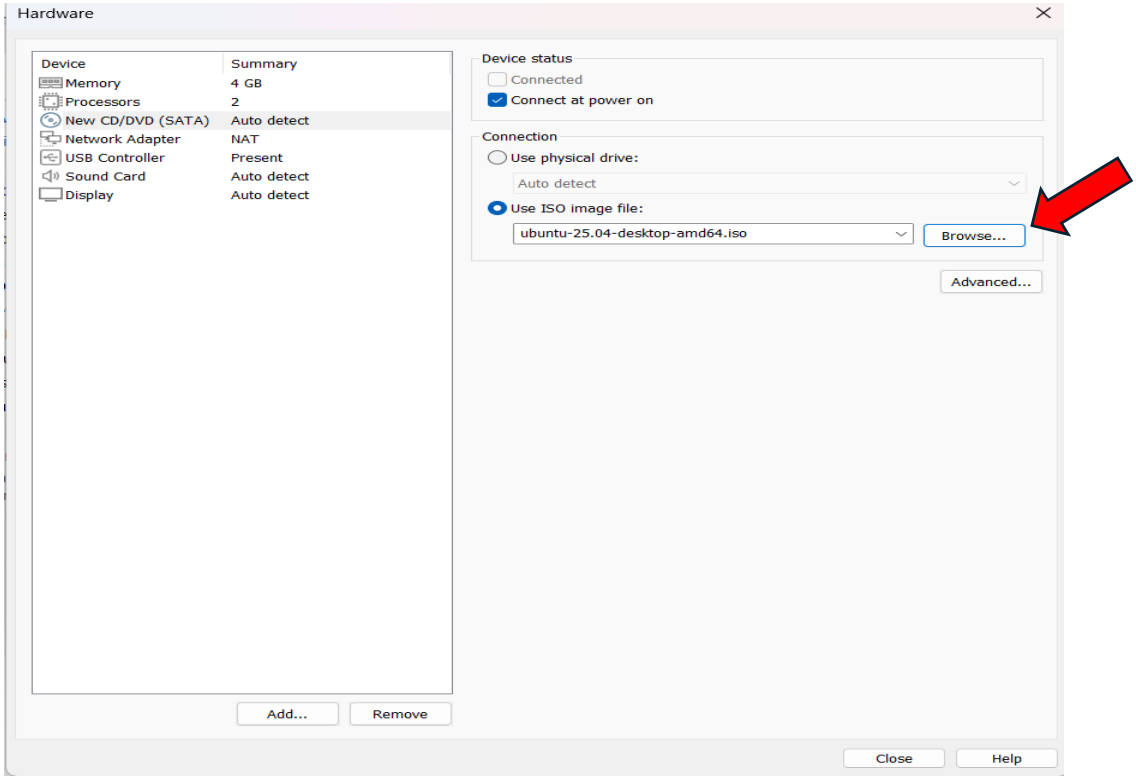

12º- Network Adapter:

Escolher a opção NAT, para ter acesso à internet automaticamente através do DHCP e clicar em **close**

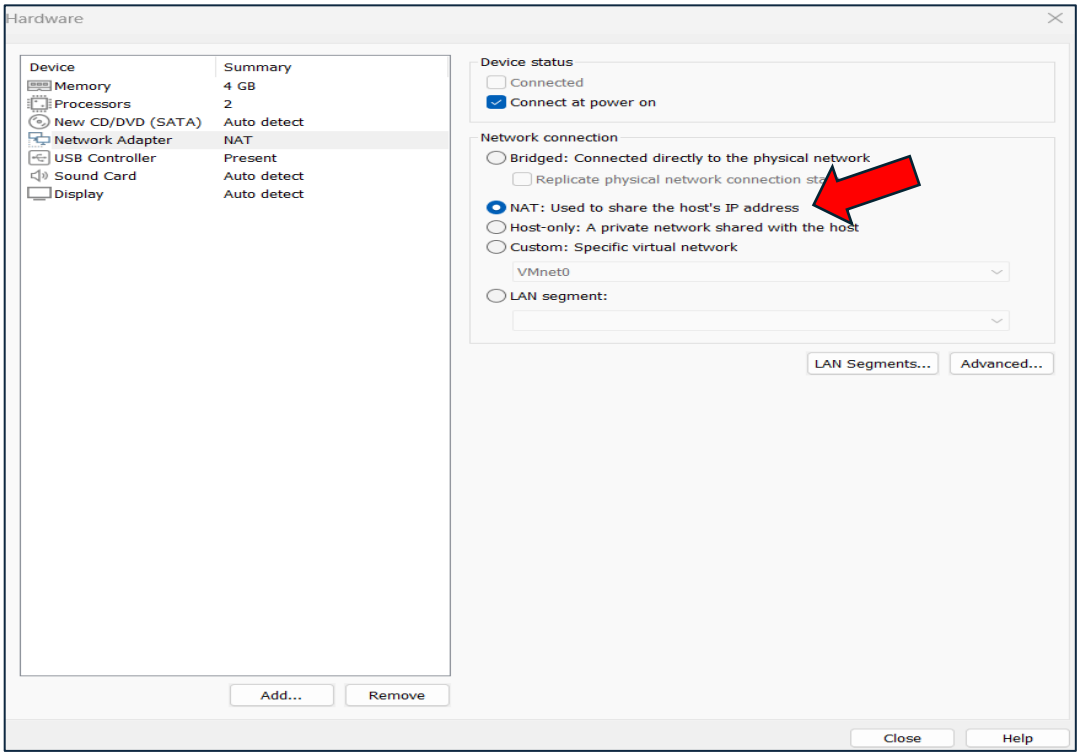

13º- Finalizar o setup na VM:

Clicar em “Finish” para terminar o setup da VM. Próximo passo será instalar o Sistema operativo...

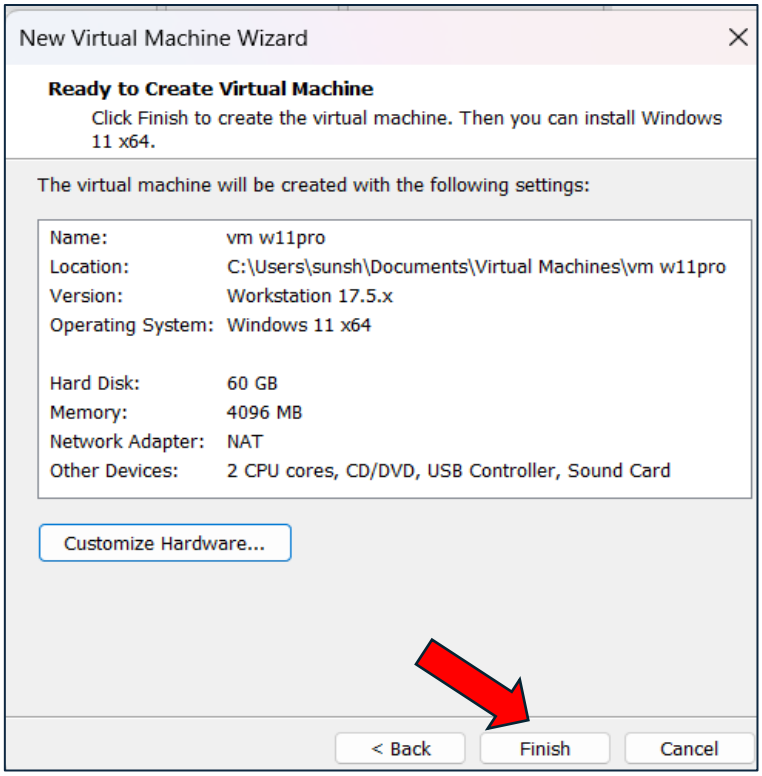

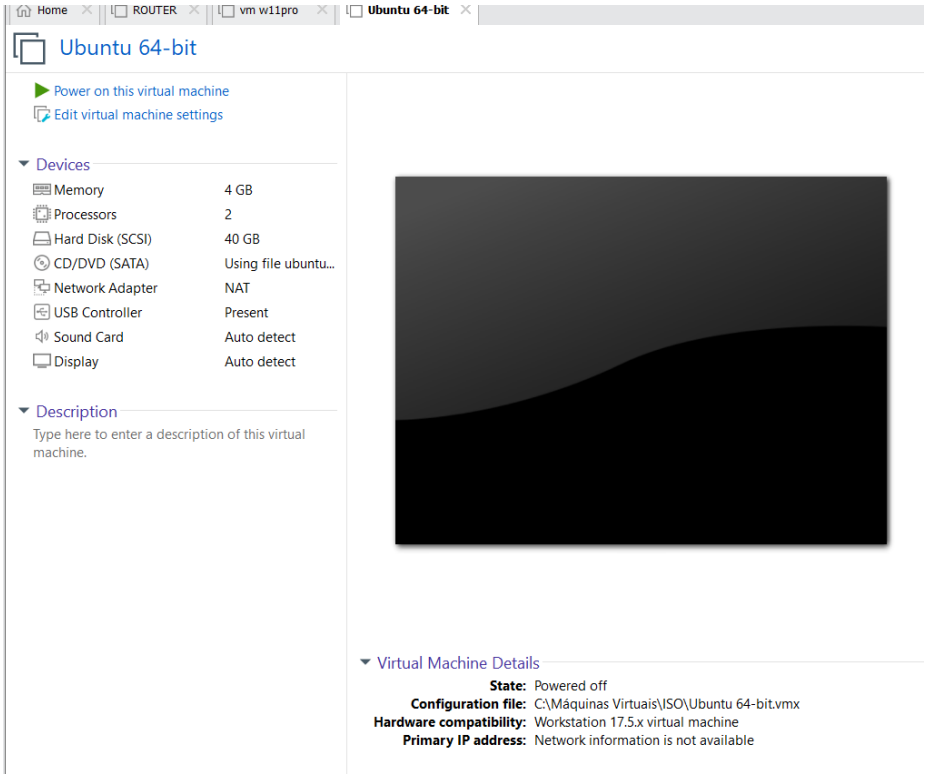

14º- Iniciar OS na VM:

Selecionar a vm que pretendemos e clicar onde diz "**Power on this virtual machine**" para ligar.

Esperar que o ecrã se inicie para passar ao passe seguinte.

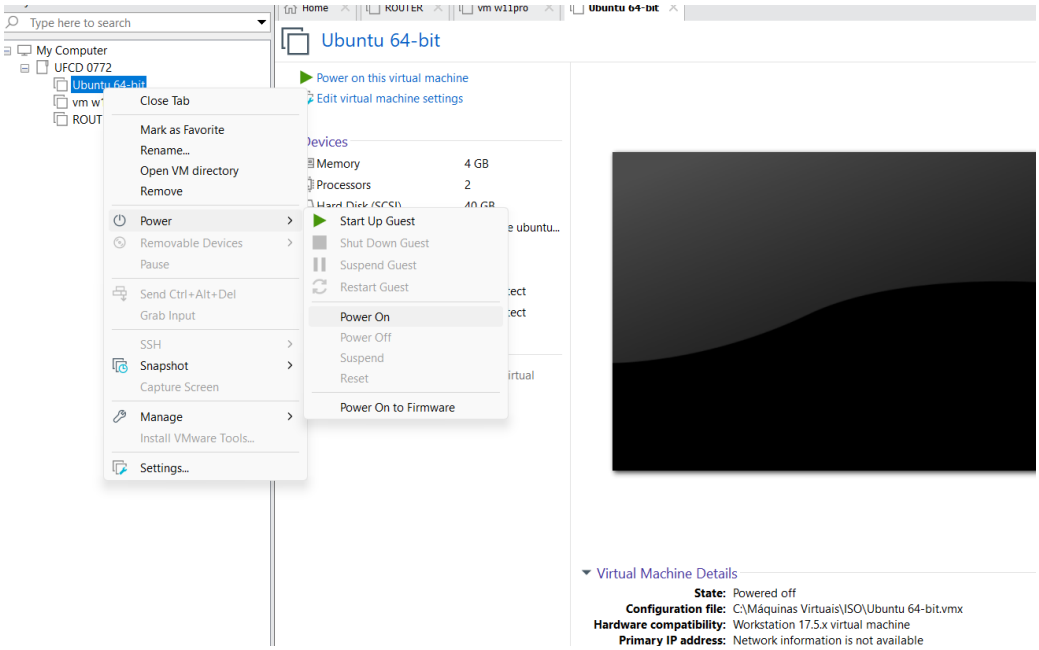

15º- Boot de instalação:

Carregar na tecla enter na opção onde diz "Try or Install Ubuntu".

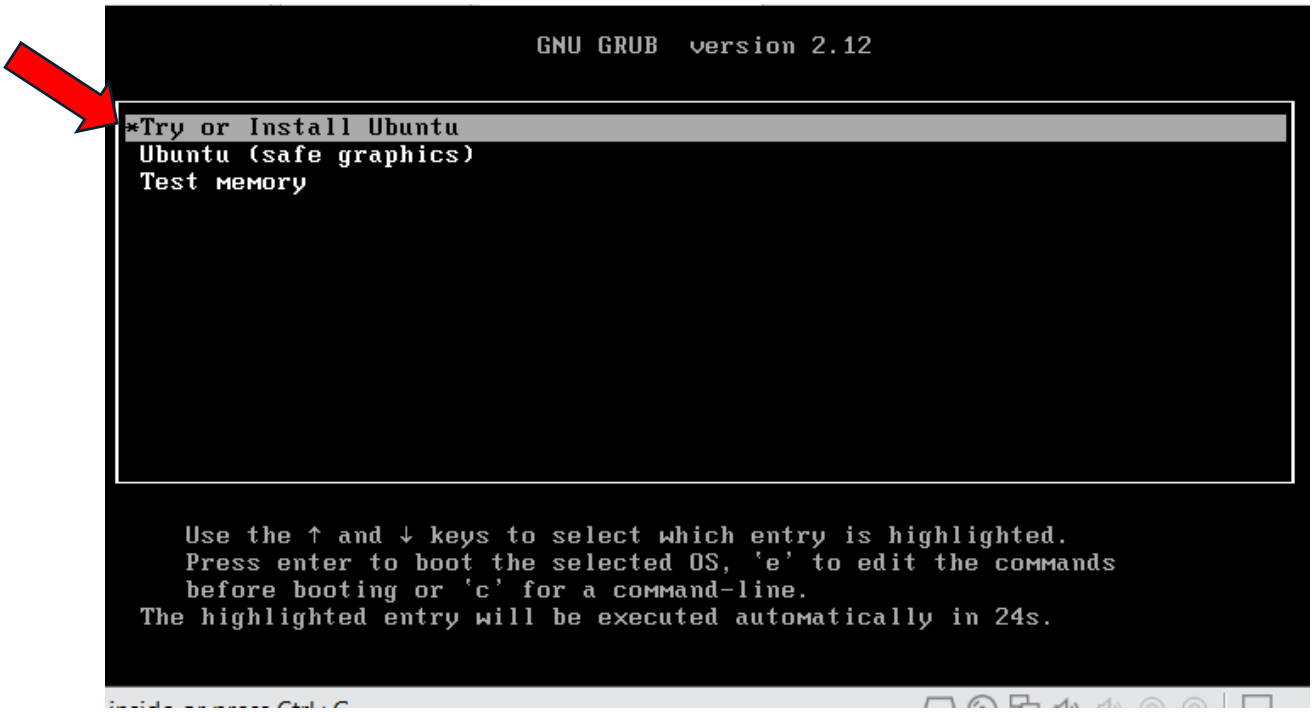

16º- Language Settings:

Na opção “Choose your language” vamos escolher **English** e clicar em **Next**.

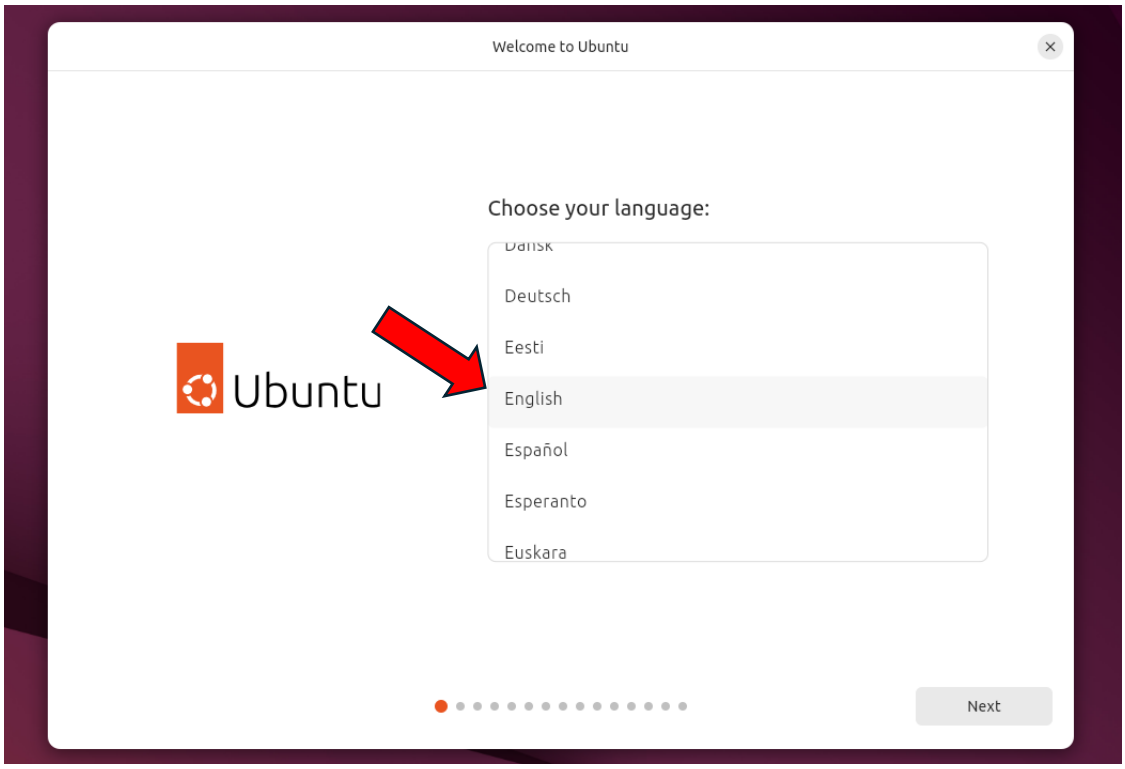

17º- Acessibilidade:

Clicar em **Next**.

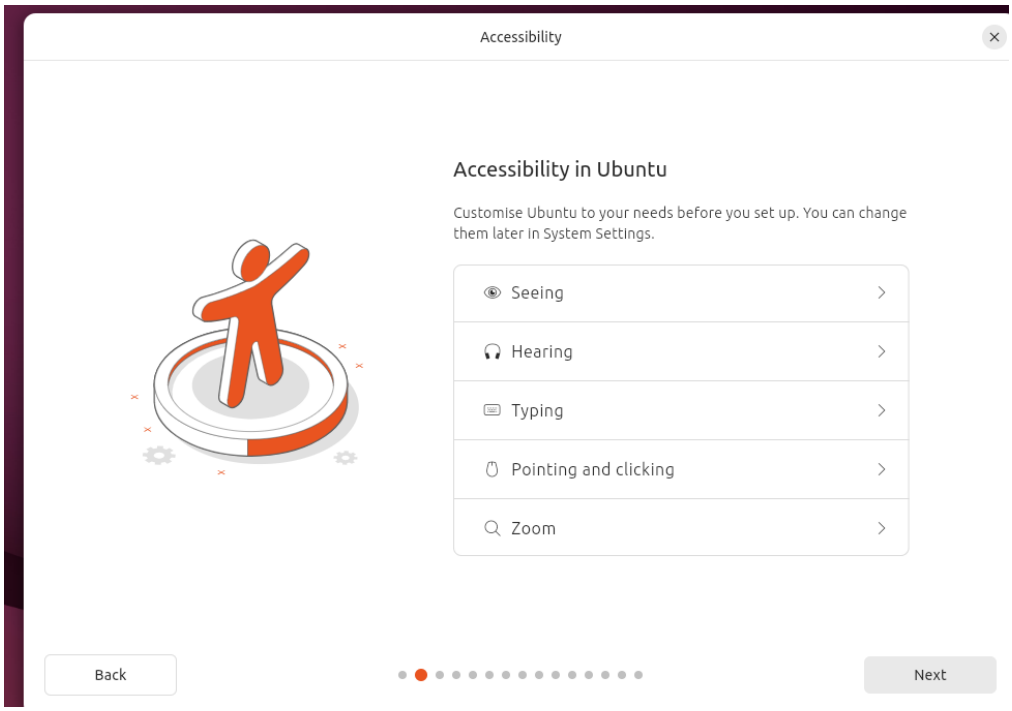

18º- Keyboard Layout:

Escolher o layout "**Portuguese**" e clicar em **Next**.

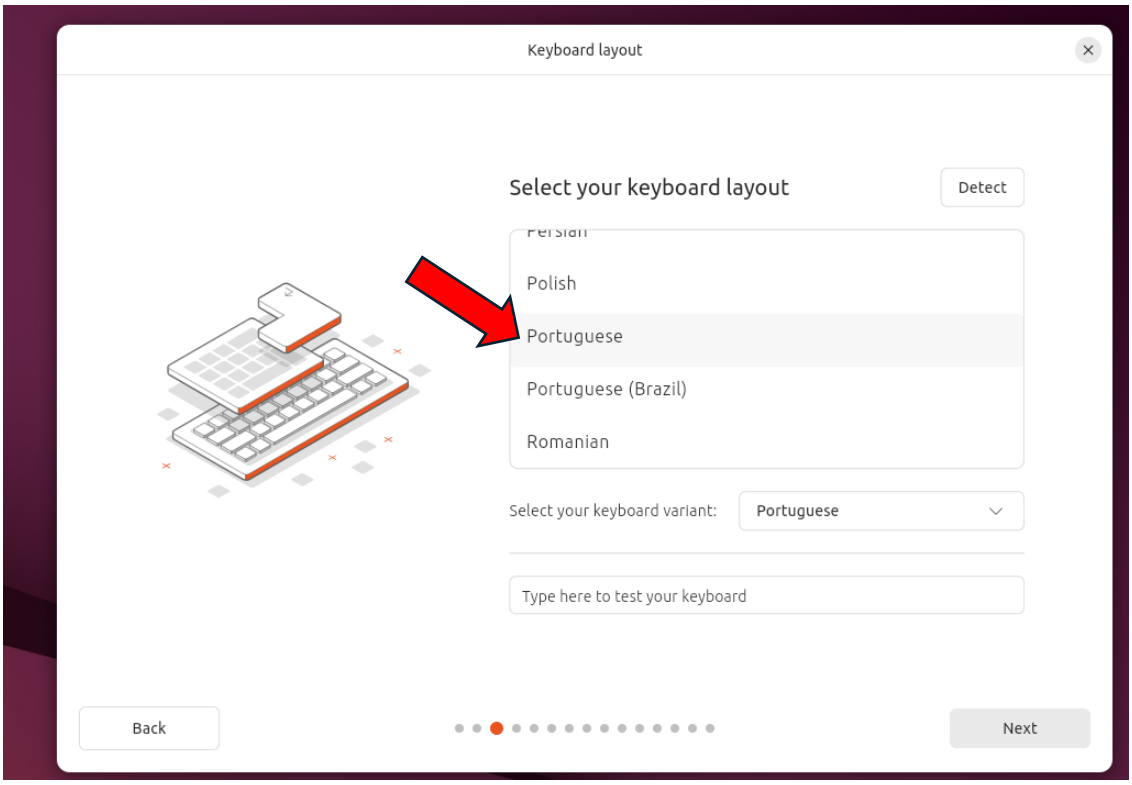

19º-Ligação à Internet:

Usar o tipo de ligação disponível para aceder à internet na empresa ou na nossa casa. Neste cabo vamos ligar-nos por cabo ethernet, então selecionamos a opção "Use wired connection" e clicar em **Next**.

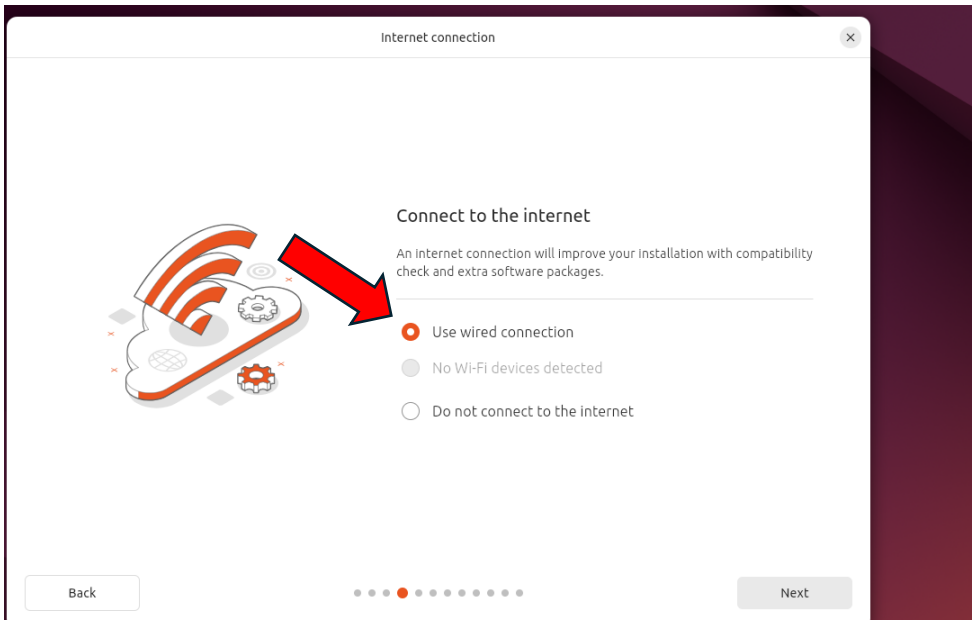

20º- Tipo de utilização do Ubuntu:

Escolher a opção **Install Ubuntu** para ficarmos com o OS instalado no disco/VM e clicar em **Next**.

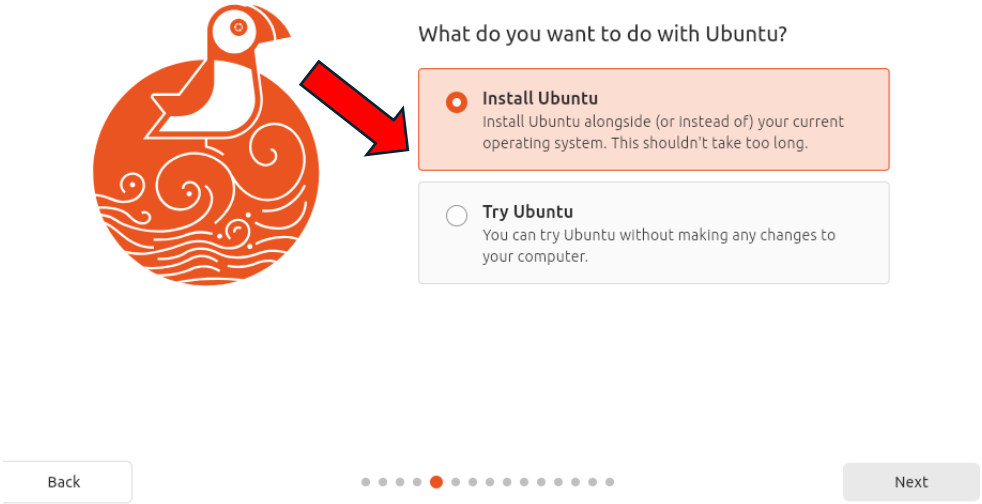

21º- Tipo de Instalação:

Escolher a opção **Interactive Installation** e clicar em **Next**.

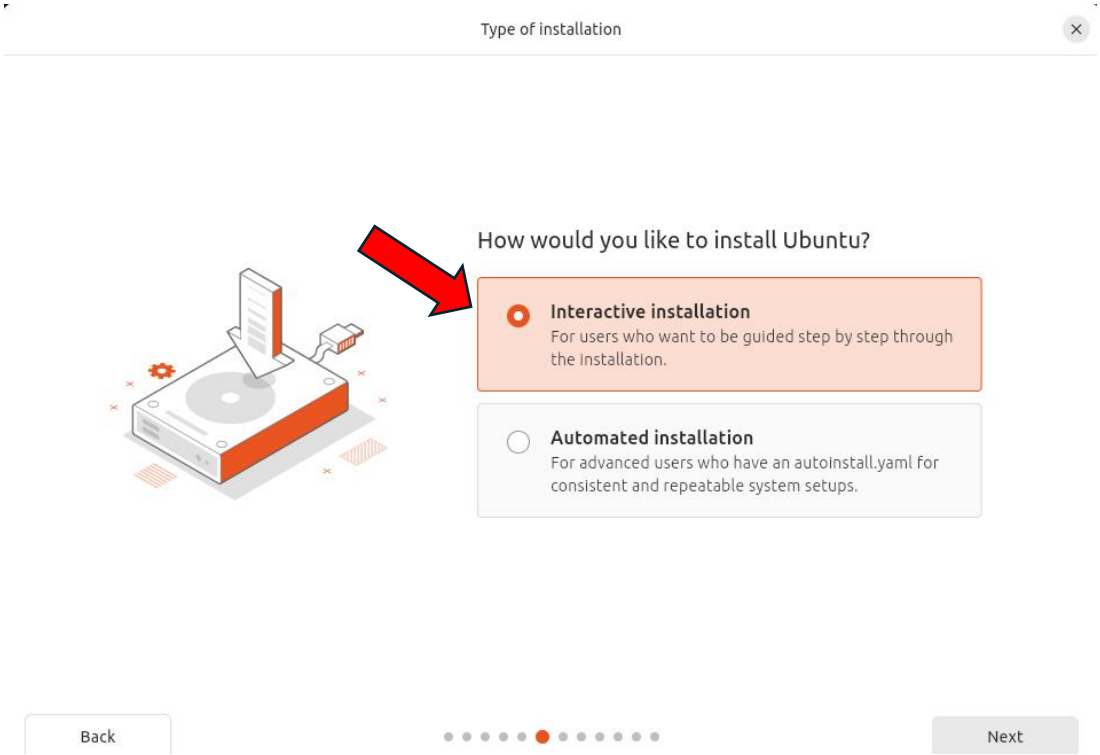

22º- Applications:

Escolher a opção **Default selection** e clicar em **Next**.

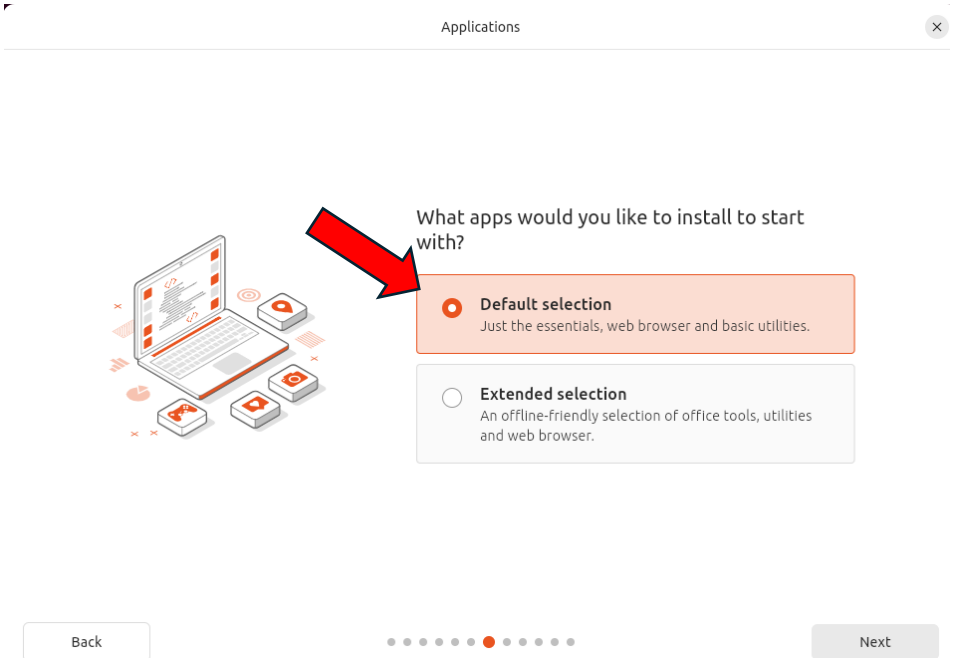

23º- Optimizar o computador:

Colocar o check nas duas opções do ecrã e clicar em **Next**.

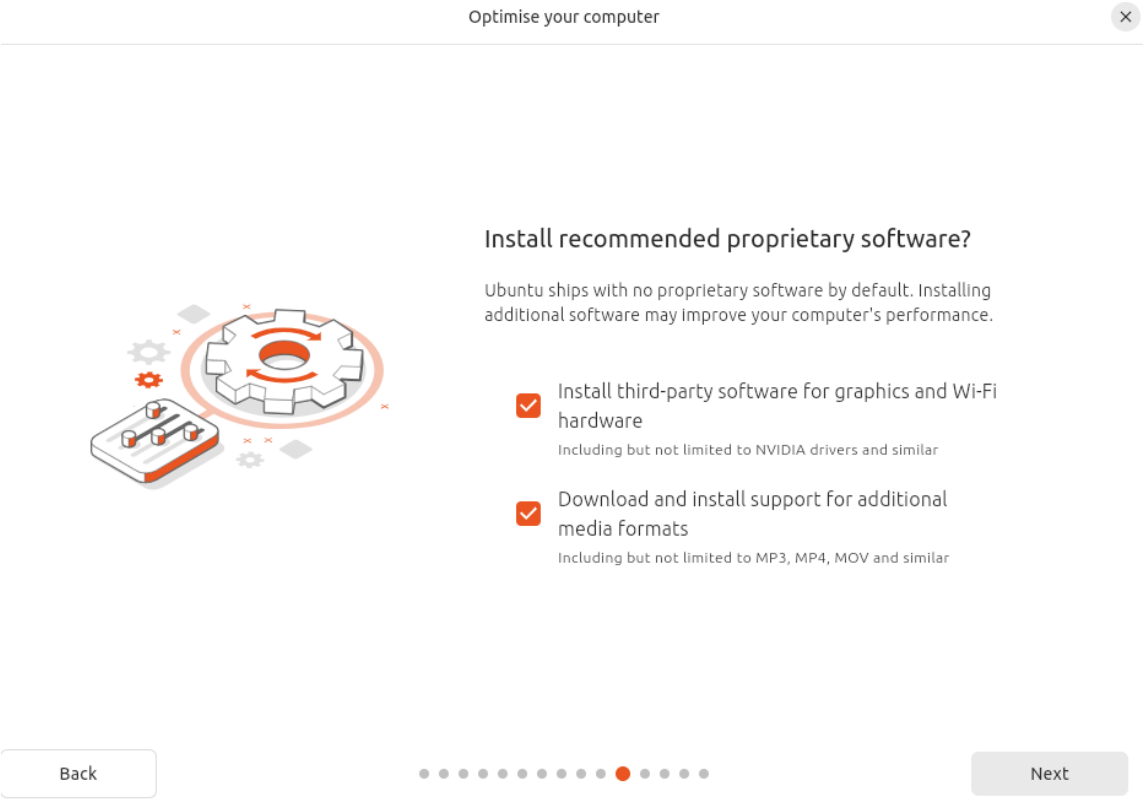

24º- Setup do disco:

Selecionar a opção "**Erase Disk and Install Ubuntu**" e clicar em **Next**.

25º- Encriptação:

Escolher a opção de "**No encryption**" e clicar em **Next**.

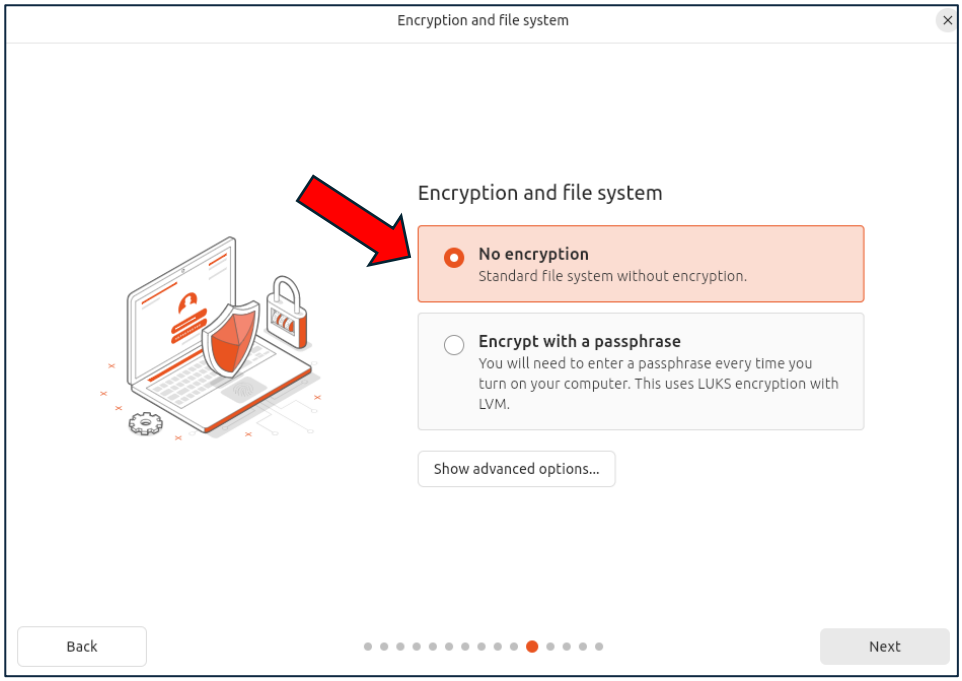

26º- Criar Conta:

Escrever o nome da pessoa que vai usar a conta no "**Your name**", escrever um **Username** e inserir uma **Password**, com segurança forte de preferência. Check na opção "**Require my password to log in**" e clicar em **Next**.

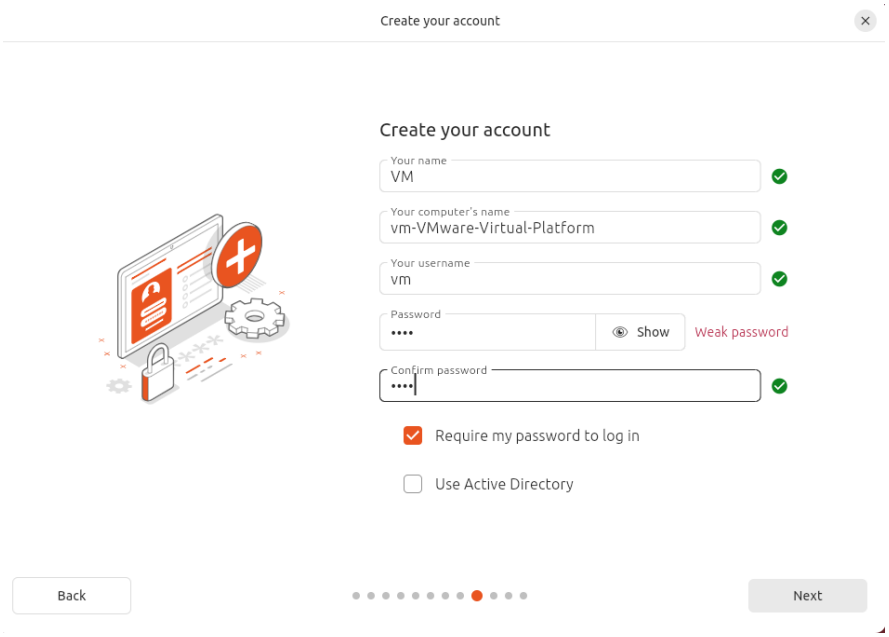

27º- Definir Timezone:

Escrever na barra de pesquisa **Lisboa**, selecionar "**Lisboa(Lisbon, Portugal)**" e clicar em **Next**.

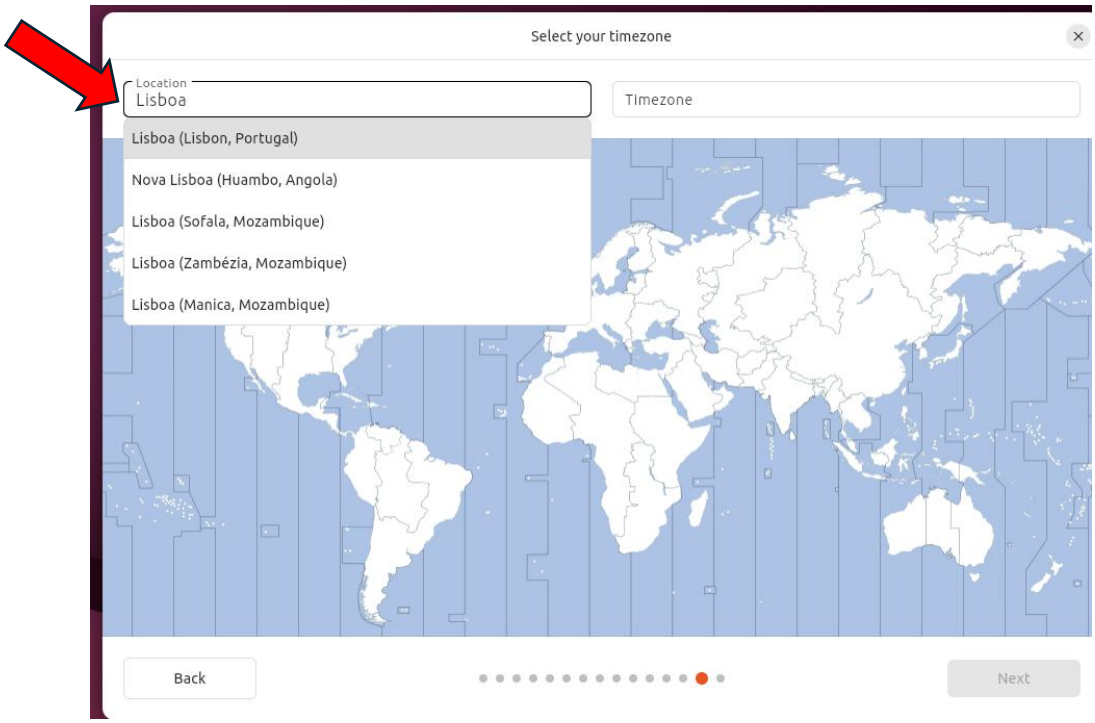

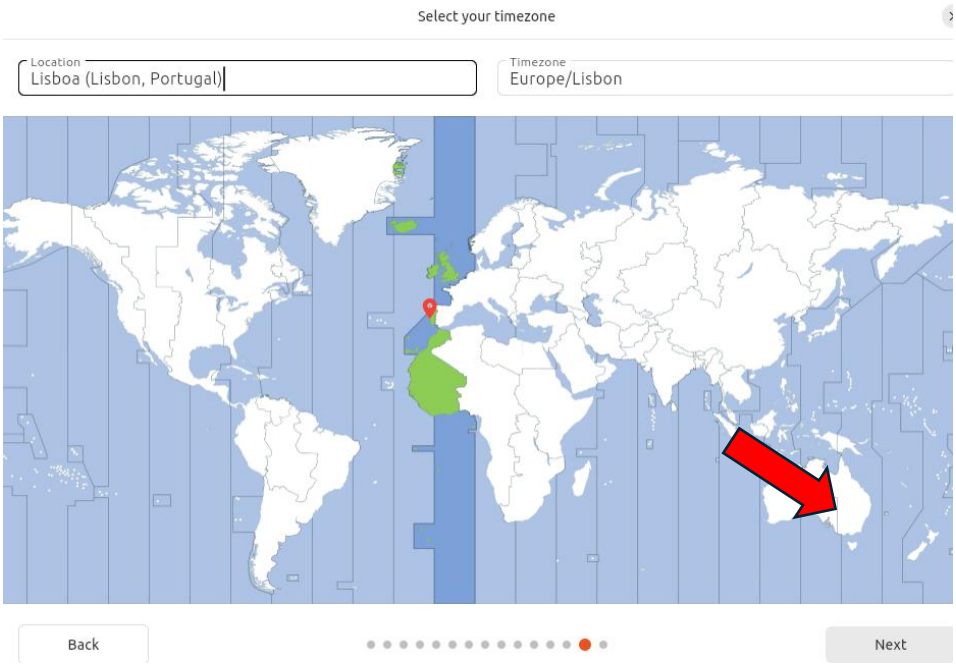

28º- Revisão da Instalação:

Clicar em **Install !**

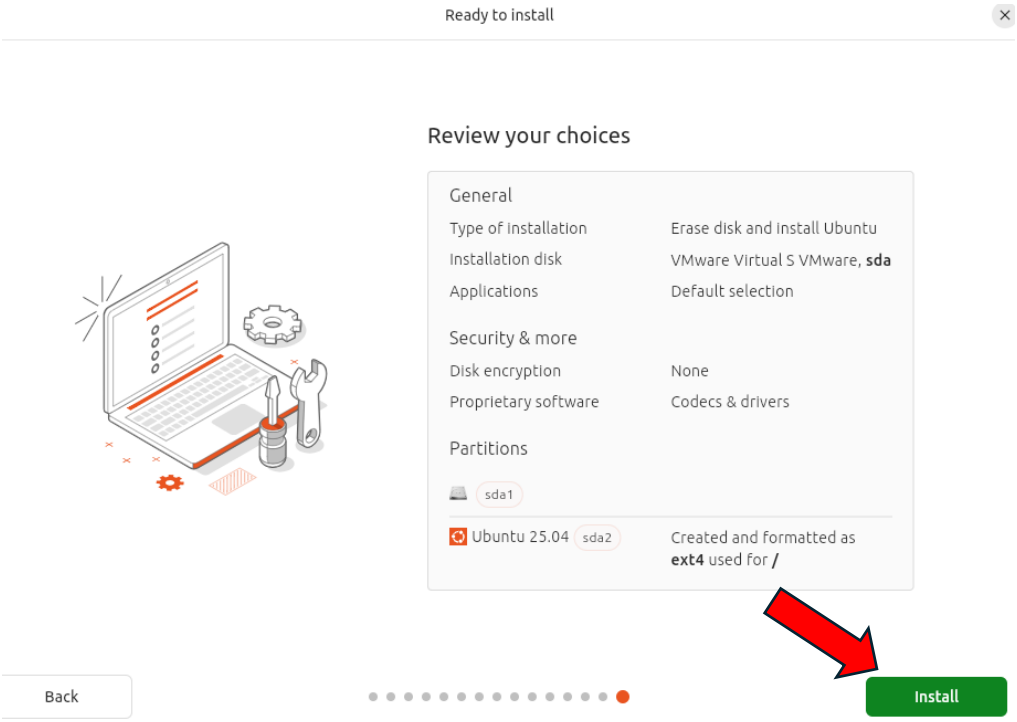

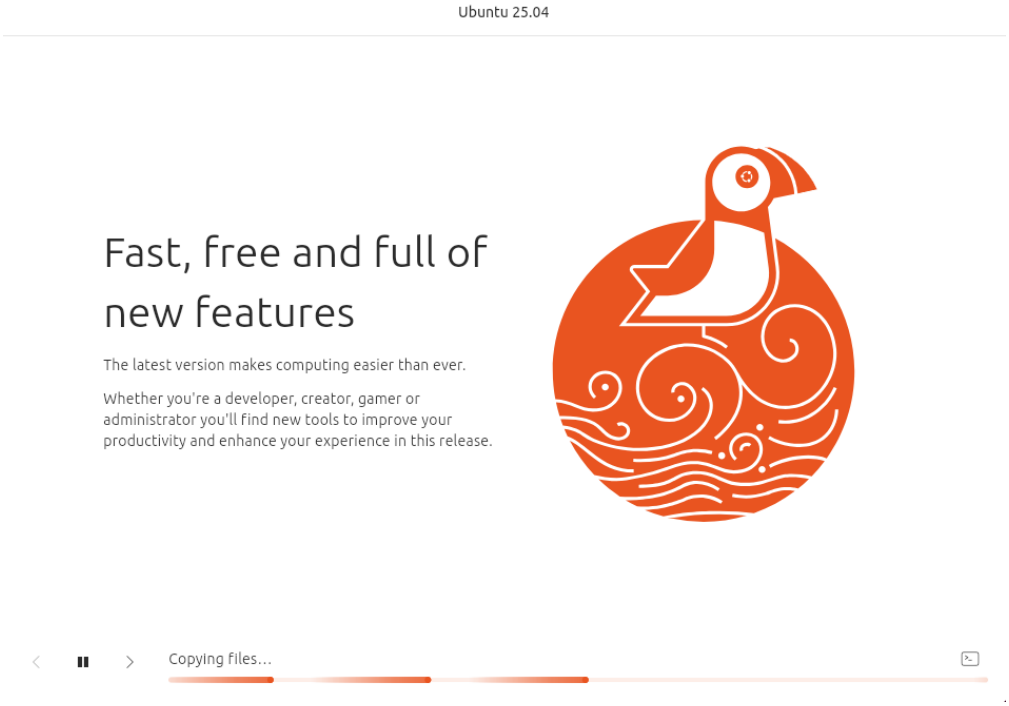

29º- Final da Instalação:

Clicar em **Restart now**.

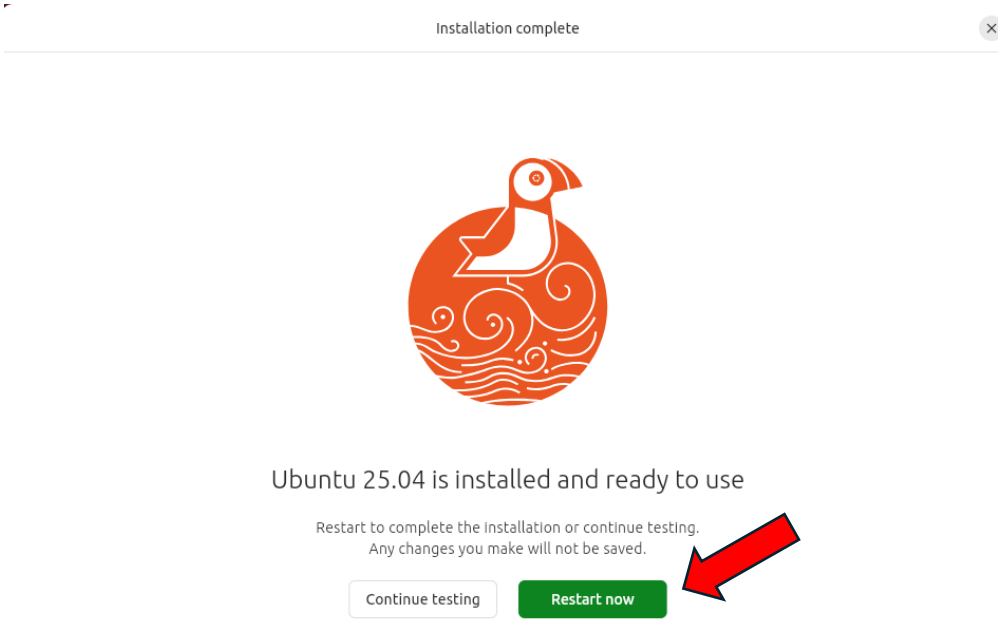

30º- Desativar o arranque do ISO na VM:

Ir ao VMware e selecionar a vm do Ubuntu, de seguida clicamos com o botão direito do rato e escolhemos **Settings**. Última opção do menu de popup.

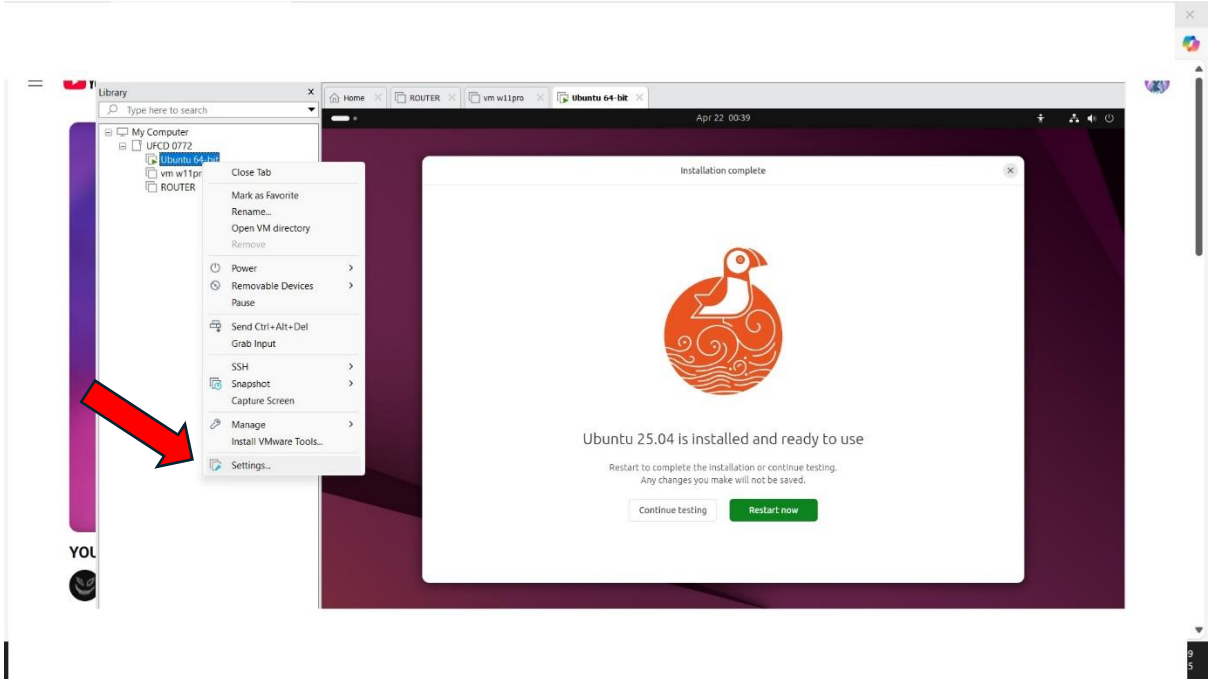

Ir ao CD/DVD(SATA) e uncheck a opção "**Connect at power on**" e clicar em **Ok**.

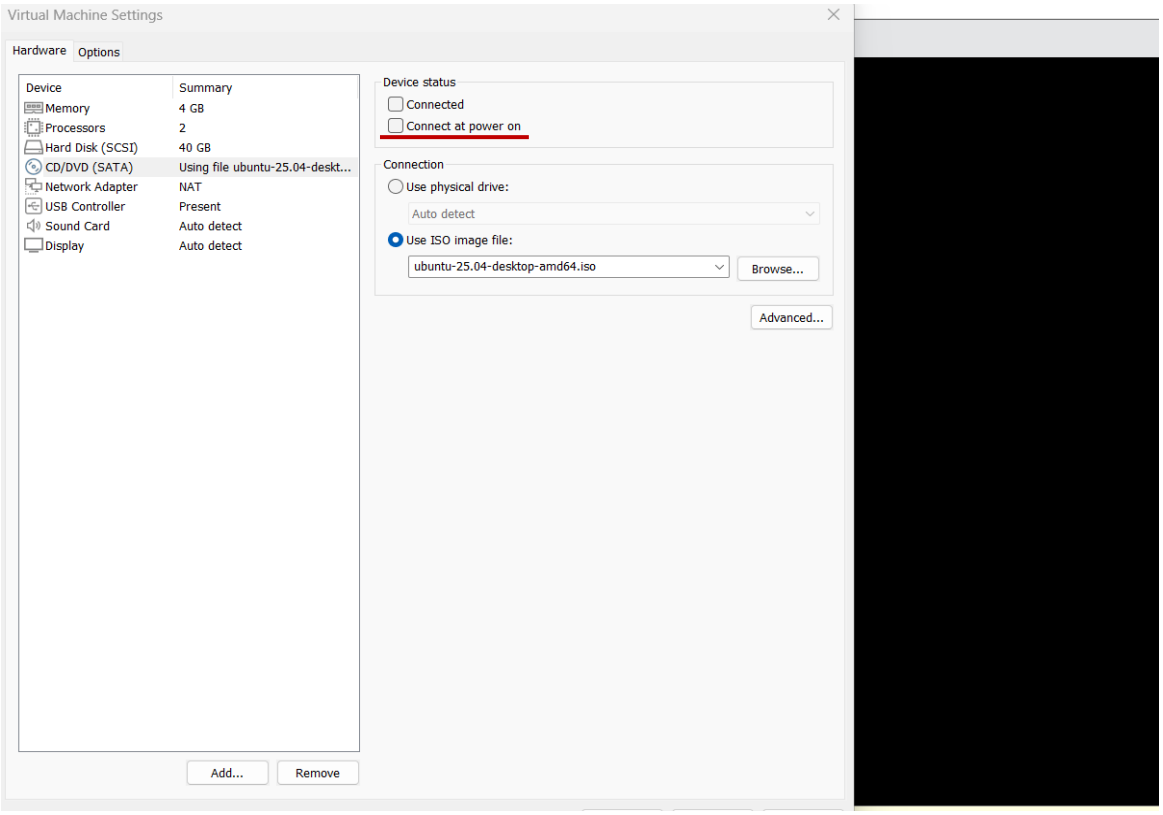

30º- Primeiro arranque do Ubuntu:

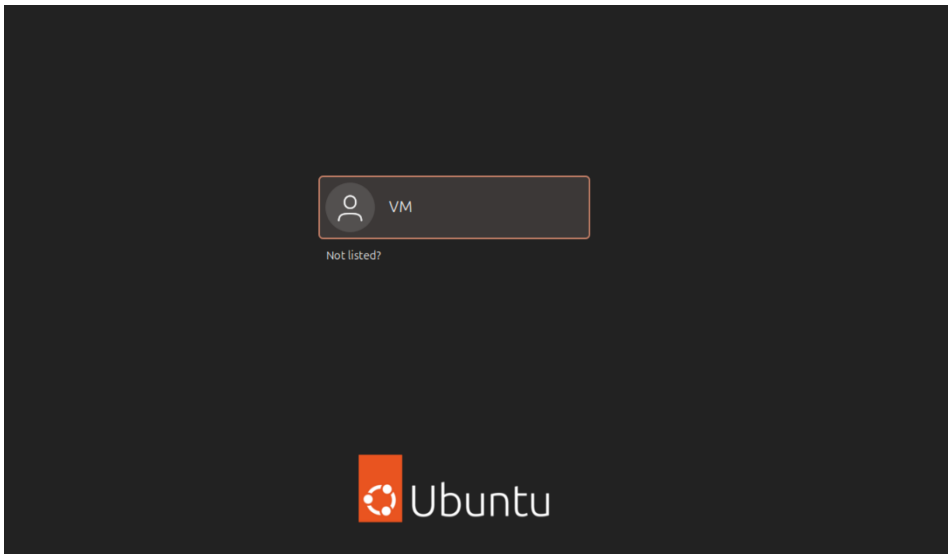

Colocar a password escolhida no momento da criação da conta e carregar no ENTER.

Clicar em **Next**.

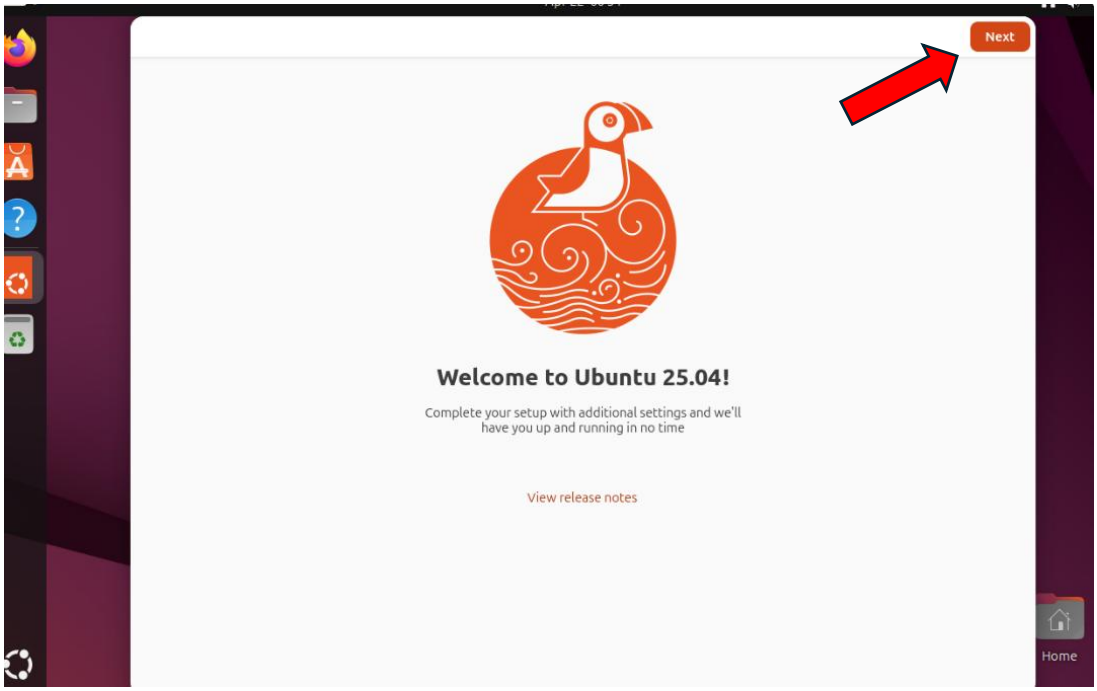

Selecionar a opção “No, don’t share system data” e clicar em **Next**.

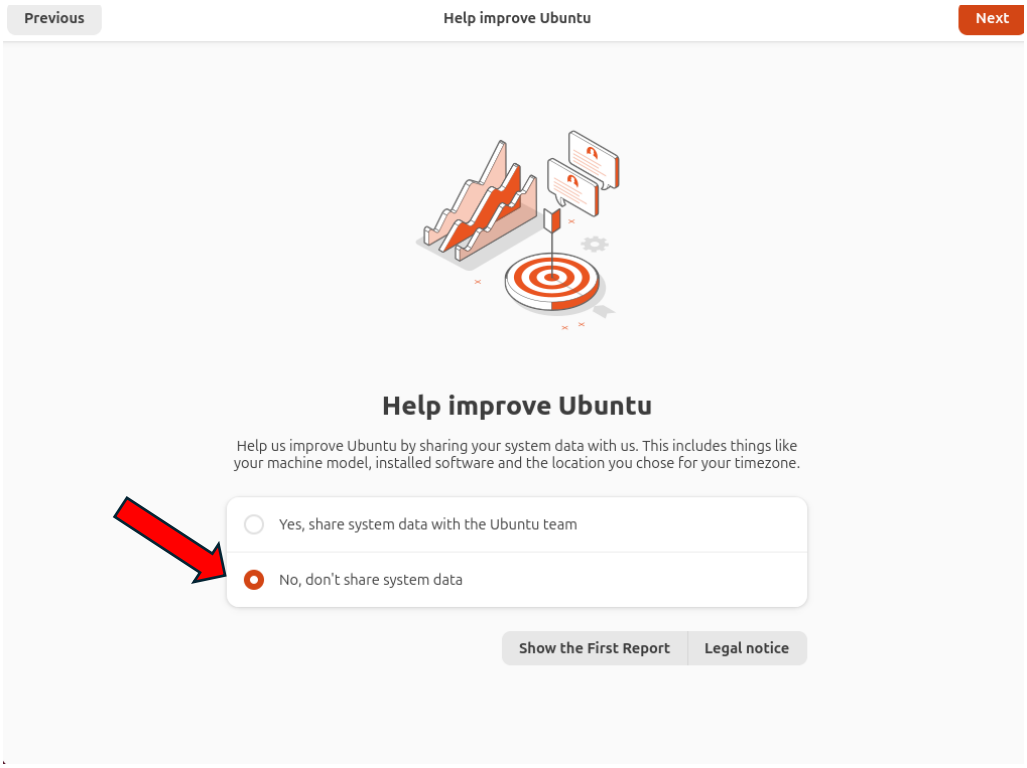

Clicar em **Finish**

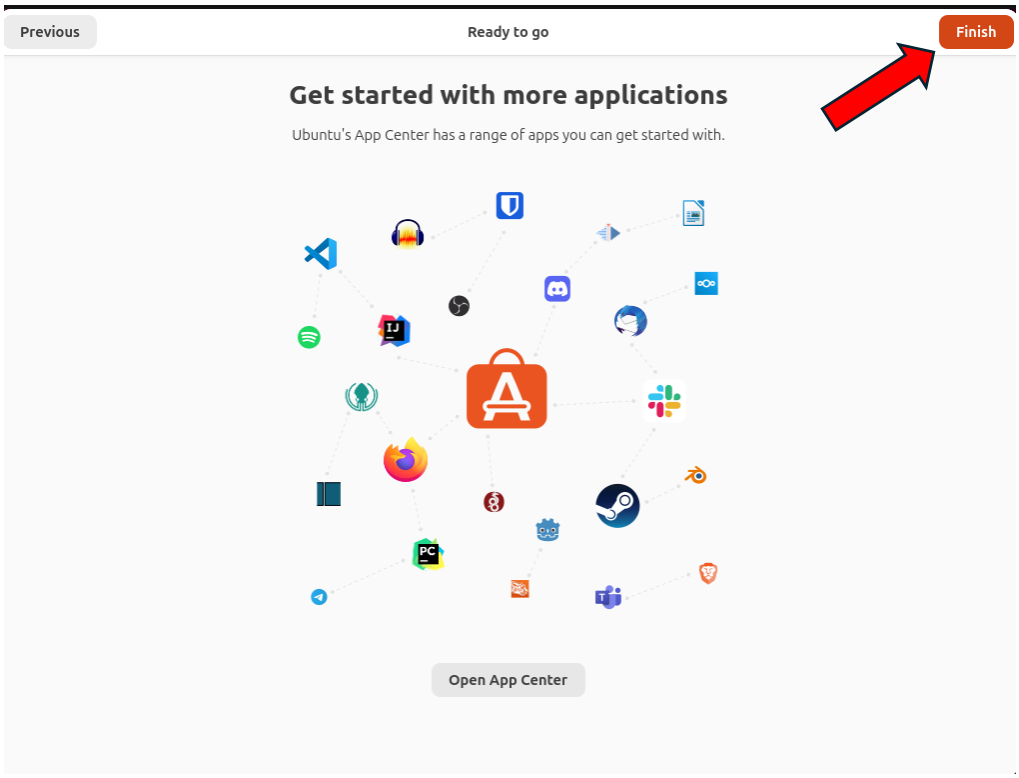

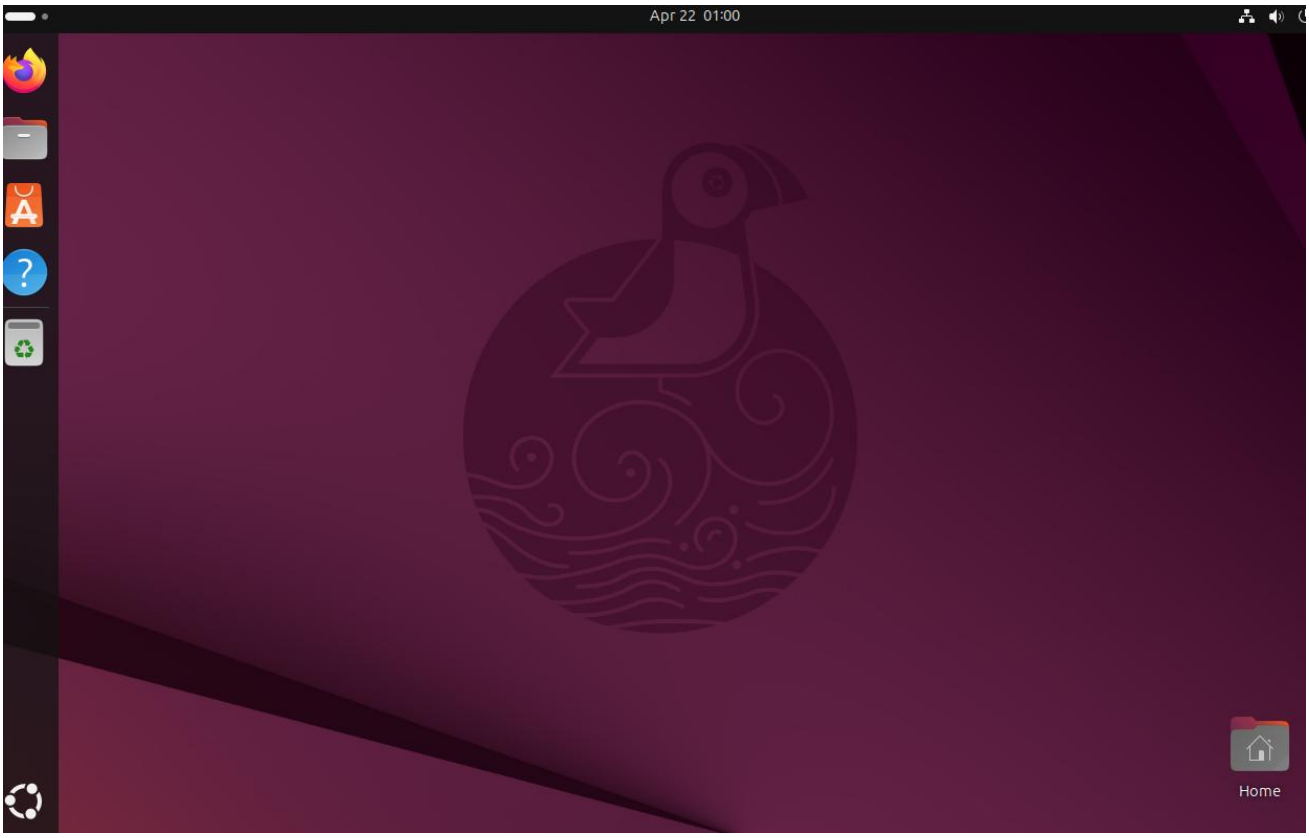

FIM !